

Remodelación Plaza El Parral

Encuesta inicial 23.08.2023 - 03.09.2023

Presentación

¡Hola a todos y todas!

El Plan Estratégico "Vive Arellano / Arellano Bizi" que se elaboró el año pasado, visibilizó la importancia de la Plaza del Parral entre nuestros vecinos y vecinas, pero, a su vez, dejó de manifiesto sus carencias. En base a ello, el Ayuntamiento ha considerado prioritario abordar este tema y, dando continuidad al Plan, durante este 2023 va a redactar un Proyecto colaborativo integral de intervención y mejora de la Plaza.

Este es un paso importante para el futuro de Arellano, y queremos que todos y todas seáis parte de ello. Vuestra opinión y contribuciones son esenciales para asegurarnos de que el diseño refleje las necesidades y deseos de nuestra comunidad.

Para lograrlo, vamos a llevar a cabo varias actividades. Entre ellas, os trasladamos este cuestionario a través del cual queremos conocer vuestra opinión.

Más adelante, una vez tengamos los resultados de la encuesta y de la sesión inicial de presentación, os convocaremos a una sesión enfocada en el diseño de la Plaza.

Vuestra participación es fundamental para crear un espacio que sea verdaderamente representativo de Arellano.

¡Contamos con vuestro apoyo y participación!

Este proyecto está financiado por el Gobierno de Navarra y el Ayuntamiento de Arellano.

Un poco acerca de ti



Edad 0-15 años 15-25 años 25-50 años 50-65 años
 65-80 años Más de 80 años

Sexo Hombre Mujer Persona no binaria

¿Tienes algún tipo de dificultad (física, sensorial...) para utilizar los espacios públicos de manera independiente?

En caso afirmativo, indica brevemente los aspectos que dificultan el uso de estos espacios (en particular la Plaza el Parral)

No Sí

¿Vives en Arellano?

No No, pero paso aquí temporadas durante el verano y/o los fines de semana. Sí, permanentemente Sí, paso aquí largas temporadas (medio año o más).

¿A qué te dedicas?

Soy Estudiante Trabajo por cuenta propia Trabajo por cuenta ajena Estoy en desempleo
 Estoy Jubilado/a

PROBLEMAS Y PRIORIDADES

Durante el proyecto anterior, se recabaron numerosas sugerencias acerca de la plaza del Parral, las cuales tendremos en cuenta. No obstante, queremos enfocarnos de manera particular en ciertos aspectos, además de brindar la oportunidad a aquellas personas que no pudieron participar anteriormente para que expresen su opinión.

¿Qué grado de intervención crees que es necesario en la plaza del Parral?

- | | |
|--|--|
| <input type="checkbox"/> Considero que no requiere ningún tipo de intervención | <input type="checkbox"/> Rehabilitación de elementos existentes |
| <input type="checkbox"/> Reordenación de determinados usos dentro de la plaza | <input type="checkbox"/> Reforma profunda de la plaza y su entorno |

¿Qué aspectos crees que necesitan mejorarse? (pueden ser varios)

- | | | |
|---|--|--------------------------------------|
| <input type="checkbox"/> Estado del pavimento | <input type="checkbox"/> Accesibilidad | <input type="checkbox"/> Iluminación |
| <input type="checkbox"/> Mobiliario urbano | <input type="checkbox"/> Seguridad vial y señalización | <input type="checkbox"/> Otras |
| <input type="checkbox"/> Sombreamiento | <input type="checkbox"/> Señalización de los aparcamientos | |

¿Qué zonas crees que necesitan actuación más urgentemente?

Seleccione como máximo 3 opciones.

- Zona A - Frente del Ayuntamiento
- Zona B - Alrededor de la fuente
- Zona C - Entre el ayuntamiento y el parque infantil
- Zona D - Parque Infantil
- Zona E - Zona merendero y paso
- Zona F - Báscula y llegada
- Zona G - Zona de acceso a sala usos múltiples

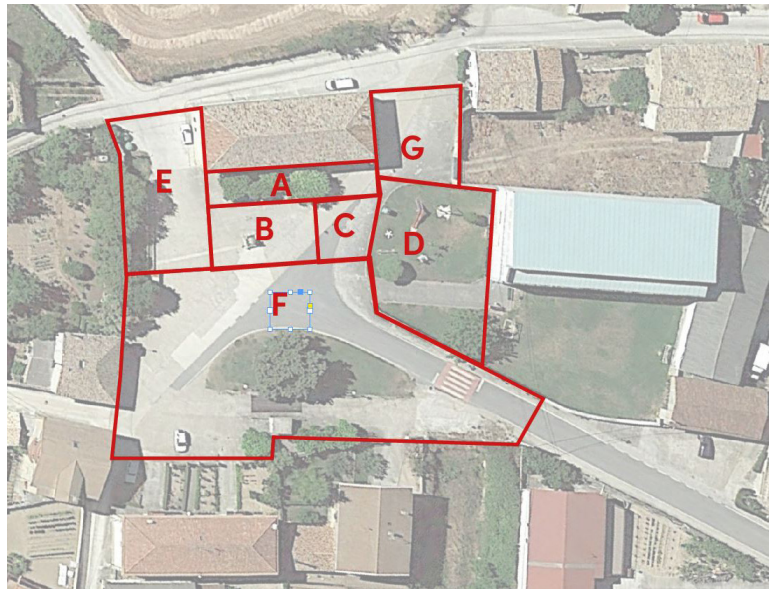

Criterios generales de la intervención. ¿Qué valoras más?

	Poco Importante				Muy Importante
	1	2	3	4	5
<input type="checkbox"/> Viabilidad económica (coste de la obra y mantenimiento futuro)					
<input type="checkbox"/> Diseño flexible que permita distintas formas de uso					
<input type="checkbox"/> Espacio segregado enfocado a usos concretos (zona de estancia, de paso, de aparcamiento...)					
<input type="checkbox"/> Aplicación de soluciones y materiales sostenibles					

ACERCA DEL USO – EL PARRAL COMO ESPACIO DE INTERACCIÓN Y ENVEJECIMIENTO ACTIVO

La plaza del Parral debe fomentar las interacciones humanas, acogiendo a todas las personas sin importar su origen, identidad, género, edad o capacidad. Por esta razón, es esencial visualizar cómo diferentes individuos experimentarán sus espacios desde perspectivas diversas.

¿Qué usos crees que deben priorizarse en la plaza? Selecciona 2

- | | | |
|--|---|--|
| <input type="checkbox"/> Estancia | <input type="checkbox"/> Espacio flexible que permita realizar distintos usos | <input type="checkbox"/> Aparcamientos |
| <input type="checkbox"/> Actividad física y juegos | <input type="checkbox"/> Restauración (terraza bar) | <input type="checkbox"/> Otras |
| <input type="checkbox"/> Conexión entre las diferentes zonas | <input type="checkbox"/> Tránsito de vehículos | |

¿Qué aspectos crees que son fundamentales para hacer que el espacio de la plaza sea más accesible a las personas mayores? Puedes elegir varias repuestas

- | | | |
|--|---|---|
| <input type="checkbox"/> Más bancos | <input type="checkbox"/> Mejora de la iluminación | <input type="checkbox"/> Zonas más resguardadas de las inclemencias meteorológicas (sombra, viento, lluvia) |
| <input type="checkbox"/> Mejora del pavimento | <input type="checkbox"/> Instalación de aseos públicos | <input type="checkbox"/> Otras |
| <input type="checkbox"/> Mejora de la accesibilidad al edificio del ayuntamiento | <input type="checkbox"/> Mejora de la accesibilidad a la zona del frontón | |

¿Instalarías un parque para mayores que complemente los equipamientos existentes, para facilitar el envejecimiento activo y saludable?

- Sí
- No

En caso afirmativo, indica dónde y por qué

¿Crees que hace falta realizar alguna intervención en el parque infantil?

- Sí
- No

En caso afirmativo, indica dónde y por qué

¿Crees que hay que mejorar la zona de merenderos?

- Sí
- No

Indica cómo y por qué

ELEMENTOS DE LA PLAZA

La plaza presenta dimensiones considerablemente amplias, albergando una variedad de usos y elementos. No obstante, se percibe una dispersión y en ciertos aspectos, un desaprovechamiento de los mismos. Tenemos interés en conocer qué aspectos consideráis que hacen falta mejorar, qué elementos podrían ser eliminados y cómo podríamos reorganizar el espacio de manera más efectiva.

Indica brevemente cómo organizarías el espacio de la plaza

¿Qué elementos añadirías? Pueden elegir varios

- | | | |
|---|--|--|
| <input type="checkbox"/> Parking de bicis | <input type="checkbox"/> Papeleras | <input type="checkbox"/> Mobiliario urbano orientado a fomentar el juego y/o la actividad física |
| <input type="checkbox"/> Paneles de información | <input type="checkbox"/> Bancos | <input type="checkbox"/> Más zonas de sombra |
| <input type="checkbox"/> Fuente adicional | <input type="checkbox"/> Bolardos | |
| <input type="checkbox"/> Más iluminación | <input type="checkbox"/> Más zonas vegetadas | <input type="checkbox"/> Otras |
-

En caso de haber echado en falta algún elemento en la plaza, indica por qué.

¿Crees que debería realizarse algún tipo de restauración/intervención en la fuente?

- Sí
- No

Desarrolla tu respuesta.

¿Crees que debería realizarse algún tipo de restauración/intervención en el pilón?

- Sí
- No

Desarrolla tu respuesta.

¿Qué crees que debería hacerse con la báscula?

- Mantenerla
- Eliminarla
- Eliminarla
- En caso de que condicione la reordenación de usos y espacios de la plaza, eliminarla en un futuro

Desarrolla tu respuesta.

¿Crees que habría que pavimentar la zona de merenderos?

Sí

No

En ambos casos, desarrolla tu respuesta.

¿Reubicarías la zona de contenedores?

Sí

Sí, en caso de que la ubicación actual condicione la reordenación de usos y espacios de la plaza

No

En caso afirmativo, indica dónde y por qué

ACERCA DEL TRÁFICO Y APARCAMIENTOS

El Parral tiene las dimensiones suficientes para que convivan peatones y vehículos, pero consideramos que requiere ser repensado de una forma integral. Queremos saber qué tipo de intervención sería adecuada al respecto.

¿Ordenarías los usos para crear zonas segregadas de estancia y de circulación? ¿De qué manera?

Sí, permanente

Sí, mediante medidas de bajo coste y de carácter temporal que permitan revertir la intervención en caso de que la medida no sea adecuada o efectiva

Sí, en momentos determinados (fines de semana, festivos, verano...)

No lo segregaría

En caso de que se decida segregar el tráfico, ¿con qué elementos lo harías? Puedes elegir varios

Pavimentación diferenciada

Bolardos

Setos/vegetación

Jardineras

Bancos

Otras

¿Restringirías el paso de vehículos en el espacio entre el parque infantil y el frente del ayuntamiento?

Sí, permanente

Sí, mediante medidas de bajo coste y de carácter temporal que permitan revertir la intervención en caso de que la medida no sea adecuada o efectiva

Sí, en momentos determinados (fines de semana, festivos, verano...)

No

¿Crees que el espacio destinado al aparcamiento es adecuado y/o suficiente?

- Sí
- No

En ambos casos, desarrolla tu respuesta.

¿Crees que habría que plantear zonas señalizadas y segregadas de aparcamiento permanente y prohibirlo en el resto de espacios?

- Sí
- No

En ambos casos, desarrolla tu respuesta.

¿Cuántas plazas de aparcamiento PERMANENTES crees que hacen falta en la Plaza?

- 0
- 1-5
- 5-10
- 10-20
- Más de 20

¿Instalarías plazas de aparcamiento para personas con discapacidad?

- Sí
- No

¿Crees que hay que limitar la velocidad de los vehículos en su paso por la plaza?

- Sí
- No

En caso afirmativo, ¿qué solución utilizarías? (Puedes seleccionar varias)

- Guardia dormido o resaltes
- Pavimentación específica para el calmado de tráfico
- Pondría una señal de velocidad a 10Km/h
- Pavimento más rugoso
- Señalización horizontal y vertical que identifique la Plaza como Zona 30 (velocidad máxima 30 km/h)
- Señalización horizontal y vertical que identifique la Plaza como Zona residencial (velocidad máxima 20 km/h)
- Pavimentación claramente segregada de otros usos
- Diferente pavimento al del resto de viales
- Otras

ACERCA DEL DISEÑO PRELIMINAR

Durante la sesión inicial del pasado viernes 18 de agosto, se vio conveniente presentar las posibles configuraciones viarias, a escala, para poder comprender las alternativas de reordenación de la plaza.

Las opciones incluidas en este documento son orientativas y de ningún modo definitivas, habiendo sido algunas de ellas planteadas por las personas asistentes a la mencionada reunión. Los resultados de la encuesta serán presentados durante la sesión de diseño. Pueden existir otras variantes que no se nos hayan ocurrido. Por favor, indícanoslo en la encuesta o contacta con nosotros e intentaremos ponerla en común durante las sesiones de participación.

Valora las siguientes configuraciones del 1 al 5 (1 peor, 5 mejor)

01 - Conexión Ayuntamiento y zona infantil

Se plantea un vial ancho (aprox. 7m) que permita el paso de vehículos de gran tamaño (camión basuras y vehículos agrícolas) al Oeste del ayuntamiento para conectarlo con la zona infantil.

✓ Pros

- Focalizada en las personas. Conexión entre zona de bar y frontón
- Escala abarcable
- Permite la circulación de todo tipo de vehículos
- Aparcamientos cercanos

✗ Cons

- Se limita el paso del camión de basuras a una sola calle con un radio de giro suficiente pero menor que el actual.



1 2 3 4 5

02 - Extensión hasta la encina / eliminación de la báscula

Eliminando la báscula, se podría modificar el acceso liberalizando el centro del Parral.

Podría plantearse como una extensión, a largo plazo, de la opción 01.

✓ Pros

- Focalizada en las personas.
- Integra todos los elementos
- Permite la circulación de todo tipo de vehículos
- Aparcamientos cercanos

✗ Cons

- Intervención más extensa, compleja y costosa.
- Aunque la anchura es suficiente, sería necesaria una poda más intensa de los árboles.



1 2 3 4 5

03 - Calle (temporal) entre ayuntamiento y la zona infantil

Podría plantearse una calle entre la zona infantil y el ayuntamiento que se cerrara durante épocas concretas como fines de semana, festivos, etc.

✓ Pros

- Focalizada en las personas
- Escala abarcable
- Permite la circulación de todo tipo de vehículos

✗ Cons

- Riesgo de atropello
- Riesgo de que el coche siga ocupando espacios de la plaza si no se colocan bolardos
- Menos aparcamientos



1 2 3 4 5

04 - Vial directo en la parte derecha

Durante la sesión, un ciudadano propuso la posibilidad de reubicar la zona de juegos al centro de la plaza creando un vial directo a través de su localización actual.

✓ Pros

- Acerca la zona infantil al ayuntamiento

✗ Cons

- Riesgo de atropello al cruzar hacia el frontón o trujal.
- Riesgo de que el coche siga ocupando espacios de la plaza si no se segrega físicamente
- Mayor coste



1 2 3 4 5

05 - Reestructuración completa con vial solo a la derecha

La centralización del tráfico en el vial de la derecha permitiría aumentar la zona de la plaza hacia los merenderos.



Pros

- Mayor ámbito en el frente del ayuntamiento



Cons

- Riesgo de atropello al cruzar hacia el frontón o trujal.
- Mayores costes de movimiento de tierras al tener que realizar un vial nuevo con pendiente
- Maniobrabilidad del autobús en la zona de la encina es más compleja



1

2

3

4

5

06 - Mantener alineaciones

Solución compacta en la que se mantienen las alineaciones existentes y se minimiza la intervención en el ámbito de la plaza pero alcanza la conexión de elementos



Pros

- Focalizada en las personas
- Escala abarcable
- Permite la circulación de todo tipo de vehículos
- Aparcamientos cercanos



Cons

- Menos aparcamientos
- La zona de calzada no termina de resolverse al quedar un triángulo irregular.



1

2

3

4

5

ARELLANO SOSTENIBLE

Uno de los aspectos que más se valoró durante el Plan Estratégico "Vive Arellano / Arellano Bizi" fue la sostenibilidad. Por ello consideramos adecuado abordar el diseño de la Plaza desde una perspectiva responsable tratando de encontrar el equilibrio entre la funcionalidad, la estética y la sostenibilidad.

¿Qué medidas de sostenibilidad ambiental crees que se deberían plantear en la transformación de la plaza?

- | | |
|--|---|
| <input type="checkbox"/> Reutilización del mobiliario urbano existente | <input type="checkbox"/> Plantación de árboles que permitan mejorar el sombreado y la biodiversidad |
| <input type="checkbox"/> Empleo de materiales de la zona (de circuito corto) | <input type="checkbox"/> Instalación de un sistema de recolección del agua de lluvia |
| <input type="checkbox"/> Utilización de materiales reciclados | |

Otras

¿Plantearías soluciones de pavimento permeable en alguna parte de la plaza?

- Sí
- No

BUZÓN DE SUGERENCIAS

Plantéanos otras sugerencias que intentaremos tratar durante la próxima sesión de participación



Financiado por:

Gobierno de Navarra  Nafarroako Gobernua

