

PARRAL PLAZAREN BIRMOLDAKETA

Hasierako inkesta 23.08.2023 - 03.09.2023

AURKEZPENA

Kaixo guztioi!

Iazko "Vive Arellano/Arellano Bizi" Plan Estrategikoak agerian utzi zuen Parral Plazak gure herritarren artean duen garrantzia, eta, aldi berean, haren gabeziak azalera zituen. Hori dela eta, Udalak lehentasuna eman dio gai horri eta, Planari jarraipena emanez, 2023an plaza hobetzeko lankidetzaproiektu integral bat idatziko du.

Arellanoren etorkizunerako urrats garrantzitsua izanik, guztiok parte hartzea nahi dugu. Diseinuak gure komunitatearen beharrak eta nahiak islatzen dituela ziurtatzeko, funtsezkoak dira zuen iritzi eta ekarpenak.

Hori lortzeko, hainbat jarduera egingo ditugu. Besteak beste, galdetegi honen bidez zuen iritzia jakin nahi dugu.

Aurrerago, inkestaren eta hasierako saioaren emaitzak ditugunean, plazaren diseinuari buruzko saio batera deituko zaituztegu.

Zuen parte-hartzea beharrezkoa da sortuko dugun espazioa Arellanoren benetako adierazgarri izan dadin.

Zuen babesa eta parte-hartzea espero dugu!

Proiektu hau Nafarroako Gobernuak eta Arellanoko Udalak finantzatzen dute.

ZURI BURUZ



Adina 0-15 urte 15-25 urte 25-50 urte 50-65 urte
 65-80 urte 80 urte baino gehiago

Sexua Gizona Emakumea Pertsona ez bitarra

Ba al duzu zailtasunik (fisikoa, sentsoriala...) espazio publikoak modu independentean erabiltzeko?

Erantzuna baiezkoa bada, adierazi zeintzuk diren espazio horien erabilera zailtzen duten alderdiak (bereziki, Parral plazan).

Ez Bai

Arellanon bizi al zara?

Ez Ez, baina denboraldiak ematen ditut hemen udan eta/edo asteburuetan. Bai Bai, denboraldi luzeak ematen ditut hemen (urte erdi edo gehiago).

Zertan aritzen zara?

Ikaslea naiz Nire kontura lan egiten dut Besteren kontura lan egiten dut Langabezian nago
 Erretiratuta nago

ARAZOAK ETA LEHENTASUNAK

Aurreko proiektuan, Parral plazari buruzko iradokizun asko jaso ziren, kontuan hartuko ditugunak. Horrez gain, zenbait alderditan arreta berezia jarri nahi izan dugu, eta, bide batez, aurretik parte hartu ezin izan duten pertsonei iritzia emateko aukera eman.

Zure ustez, zein da Parral plazak behar duen esku-hartze maila?

- | | |
|---|---|
| <input type="checkbox"/> Nire ustez, ez da inolako esku-hartzerik behar | <input type="checkbox"/> Plazako eremu jakin batzuk berrantolatzea |
| <input type="checkbox"/> Dauden elementuak birgaitzea | <input type="checkbox"/> Plazaren eta inguruaren eraberritze sakona |

Zure ustez, zeintzuk dira hobetu behar diren alderdiak? (bat baino gehiago izan daitezke)

- | | | |
|---|---|--------------------------------------|
| <input type="checkbox"/> Zoladuraren egoera | <input type="checkbox"/> Irisgarritasuna | <input type="checkbox"/> Argiztapena |
| <input type="checkbox"/> Hiri-altzariak | <input type="checkbox"/> Bide-segurtasuna eta seinaleak | <input type="checkbox"/> Besteak |
| <input type="checkbox"/> Itzalak | <input type="checkbox"/> Aparkalekuak seinaleztatzea | |

¿Qué zonas crees que necesitan actuación más urgentemente? Hautatu gehienez 3 aukera.

- A gunea - Udaletxearen aurrealdea
- B gunea - Iturriaren ingurua
- C gunea - Udaletxea eta jolas parkearen arteko gunea
- D gunea - Jolas parkea
- E gunea - Piknikgunea eta pasabidea
- F gunea - Baskula
- G gunea - Erabilera anitzeko aretora sartzeko gunea

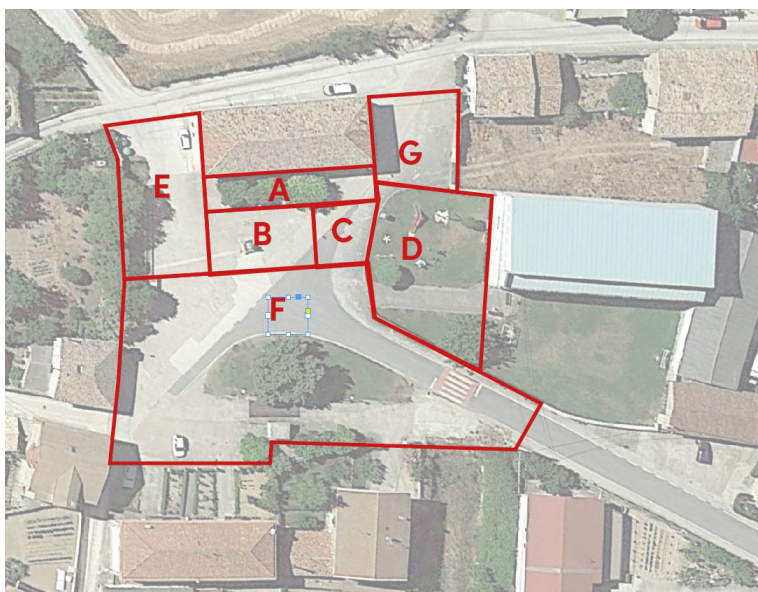

Esku-hartzearen irizpide orokorrak. Zer baloratzen duzu gehiago? Hautatu gehienez 2 aukera.

	Garrantzi gutxikoa					Oso garrantzitsua
	1	2	3	4	5	
<input type="checkbox"/> Bideragarritasun ekonomikoa (obraren kostua eta etorkizuneko mantentze-lanak)						
<input type="checkbox"/> Hainbat erabilera ahalbidetzen dituen diseinu malgua						
<input type="checkbox"/> Erabilera zehatzetara bideratutako espazio berezia (egoteko, pasatzeko, aparkatzeko... gunea)						
<input type="checkbox"/> Soluzio eta material jasagarrien erabilera						

ERABILERA – PARRAL PLAZA INTERAKZIORAKO ETA ZAHARTZE AKTIBORAKO ESPAZIOA

Parral plazak giza interakzioak sustatu behar ditu, pertsona guztiei harrera eginez, haien jatorria, identitatea, generoa, adina edo gaitasuna kontuan hartu gabe. Horregatik, funtsezkoa da norbanako desberdinek beren ikuspegitik espazioa nola esperimentatuko duten ikustea.

Zure ustez, zein erabilera lehenetsi behar dira plazan?

Hautatu gehienez 2 aukera.

- | | | |
|--|---|---------------------------------------|
| <input type="checkbox"/> Egonaldia | <input type="checkbox"/> Hainbat erabilentzat egokia den espazio malgua | <input type="checkbox"/> Aparkalekuak |
| <input type="checkbox"/> Jarduera fisikoa eta jolasak | <input type="checkbox"/> Ostalaritza (tabernako terraza) | <input type="checkbox"/> Besteak |
| <input type="checkbox"/> Gune ezberdinen arteko lotura | <input type="checkbox"/> Ibilgailuen zirkulazioa | |

Zure ustez, zein alderdi dira garrantzitsuenak plazako espazioa adinekoentzat irisgarriagoa izan dadin? Erantzun bat baino gehiago aukera dezakezu

- | | | |
|---|--|--|
| <input type="checkbox"/> Banku gehiago | <input type="checkbox"/> Argiztapena hobetzea | <input type="checkbox"/> Eguraldi txarretik babestuta dauden eremuak sortzea (itzala, haizea, euria) |
| <input type="checkbox"/> Zoladura hobetzea | <input type="checkbox"/> Komun publikoak instalatzea | <input type="checkbox"/> Besteak |
| <input type="checkbox"/> Udaletxearen eraikinerako irisgarritasuna hobetzea | <input type="checkbox"/> Frontoiaren inguruko irisgarritasuna hobetzea | |

Dauden ekipamenduak osatzeko eta zahartze aktiboa eta osasungarria errazteko, adinekoentzako parke bat instalatuko al zenuke?

- Bai
 Ez

Erantzuna baiezkoa bada, adierazi non eta zergatik

Zure ustez, beharrezkoa al da jolas-parkean esku-hartzeren bat egitea?

- Bai
 Ez

Erantzuna baiezkoa bada, adierazi non eta zergatik

Piknikgunea hobetu behar dela uste duzu?

- Bai
 Ez

Adierazi non eta zergatik

PLAZAKO ELEMENTUAK

Parral plaza handia da, erabilera eta elementu ugariarekin. Hala ere, elementu horien sakabanaketa eta, zenbait alderditan, aprobetxamendurik eza sumatzen da. Jakin nahi dugu zuen ustez zein alderdi hobetu behar diren, zein elementu kendu daitezkeen eta espazioa modu eraginkorragoan nola berrantola genezakeen.

Adierazi nola antolatuko zenukeen plazako espazioa

Zer elementu gehituko zenituzke? Elementu bat baino gehiago aukera dezakezu

- | | | |
|---|---|--|
| <input type="checkbox"/> Bizikleten aparkalekua | <input type="checkbox"/> Bankuak | <input type="checkbox"/> Jokoa eta/edo jarduera fisikoa sustatzera bideratutako hiri-altzariak |
| <input type="checkbox"/> Informazio-panelak | <input type="checkbox"/> Bolardoak | <input type="checkbox"/> Landaredi-eremu gehiago |
| <input type="checkbox"/> Beste iturri bat | <input type="checkbox"/> Bolardos | |
| <input type="checkbox"/> Paperontziak | <input type="checkbox"/> Argiztapen gehiago | <input type="checkbox"/> Besteak |

Plazan elementuren baten falta sumatu baduzu, adierazi zein eta zergatik.

Zure ustez, iturrian zaharberitze/esku-hartze motaren bat egin beharko litzateke?

- Bai
 Ez

Garatu zure erantzuna.

25. Zure ustez, askan zaharberitze/interbentzio motaren bat egin beharko al litzateke?

- Bai
 Ez

Garatu zure erantzuna.

Zer uste duzu egin beharko litzatekeela baskularekin?

- Mantendu Kendu
- Plazaren erabileren eta espazioen berrantolaketa baldintzatzen badu, etorkizunean kendu

Garatu zure erantzuna.

Merenderoa ingurua zolatu beharko litzatekela uste duzu?

Bai

Ez

Garatu zure erantzuna.

Edukiontzien gunea birkokatuko al zenuke?

Bai

Bai, plazaren erabileren eta espazioen berrantolaketa baldintzatzen badu

Ez

Baiezkoa bada, adierazi non eta zergatik

TRAFIKOA ETA APARKALEKUAK

Parral plazak badu oinezkoak eta ibilgailuak elkarbizitzeko adinako neurria. Hala ere, uste dugu harreman hori modu integrarean birpentsatu egin behar dela. Horregatik, jakin nahi dugu zure ustez zein esku-hartze mota izango litzatekeen egokia.

¿Ordenarías los usos para crear zonas segregadas de estancia y de circulación? ¿De qué manera?

Bai, iraunkorki

Bai, une jakin batzuetan (asteburuetan, jaiegunetan, udan...)

Bai, esku-hartzea lehengoratzeari ahalbidetuko duten kostu txikiko eta aldi baterako neurrien bidez.

Ez nituzke bereiziko

Trafikoa bereiztea erabakitzen bada, zer elementurekin egingo zenuke? Bat baino gehiago aukera dezakezu

Zoladura bereizia

Bankuak

Bolardoak

Besteak

Heskaiak/landaredia

Jardinerak

Ibilgailuen pasabidea mugatuko al zenuke jolas-parkearen eta udaletxearen aurrealdearen artean?

Bai, iraunkorki

Bai, une jakin batzuetan (asteburuetan, jaiegunetan, udan...)

Bai, esku-hartzea lehengoratzeari ahalbidetuko duten kostu txikiko eta aldi baterako neurrien bidez.

Ez nituzke bereiziko

Aparkalekua egokia eta/edo nahikoa dela uste al duzu?

- Bai
- Ez

Adierazi zergatik

Zure ustez, seinaleztatutako eta bereizitako aparkaleku iraunkorreko eremuak planteatu beharko al lirateke, eta gainerako espazioetan debekatu?

- Bai
- Ez

Adierazi zergatik

Zure ustez, zenbat aparkaleku IRAUNKOR behar dira Plazan?

- 0
- 5-10
- 20 baino gehiago
- 1-5
- 10-20

Ezinduentzako aparkalekurik jarriko zenuke?

- Bai
- Ez

Uste duzu ibilgailuen abiadura mugatu behar dela plazatik igarotzean?

- Bai
- Ez

Erantzuna baiezkoa bada, zein soluzio erabiliko zenuke? (Bat baino gehiago hauta ditzakezu)

- Irtenguneak ("guardia dormido")
- Zoladura zimurtsuagoa
- Abiadura-seinale bat jarriko nuke 10 km/h
- Beste erabilera batzuetatik argi eta garbi bereizitako zoladura
- Zoladura desberdina
- Trafikoa baretzeko zoladura espezifikoa
- Plaza "30 Gune" gisa identifikatzen duten seinale horizontalak eta bertikalak (gehieneko abiadura: 30 km/h)
- Plaza bizitegi-gune gisa identifikatzen duten seinaleztapen horizontala eta bertikala (gehieneko abiadura: 20 km/h)
- Besteak

ATARIKO DISEINUARI BURUZ

Abuztuaren 18an egindako hasierako saioan, komenigarria ikusi zen bide-sare konfigurazio ezberdinak aurkeztea, eskalan, plaza berrantolatzeko aukerak hobeto ulertu ahal izateko.

Dokumentu honetan jasotako aukerak orientagarriak dira eta ez dira inola ere behin betikoak. Aukera batzuk bilerara bertaratutako pertsonak planteatu dituzte. Inkestaren emaitzak diseinu-saioan aurkeztuko dira. Hauetaz gain, bururatu ez zaizkigun beste aldaera batzuk ere egon daitezke. Hala izanez gero adieraz diezaguzu inkestan edo jar zaitez gurekin harremanetan eta hurrengo saioetan partekatzen saiatuko gara.

Baloratu ondoko konfigurazio hauek 1etik 5era (1 oso txarra, 5 oso ona)

01 - Udaletxe eta haurrentzako gunearen arteko konexioa

Udaletxeo mendealdean tamaina handiko ibilgailuak (zabor-kamioiak eta nekazaritza-ibilgailuak) pasatzeko errepide zabal bat proposatzen da (gutxi gorabehera 7 metrokoa), haurrentzako gunearekin lotzeko.

✓ Pros

- Pertsonak ardatz ditu.
- Taberna eta frontoiaren arteko lotura
- Neurri egokiko esku-hartzea
- Mota guztietako ibilgailuek zirkulatzeko aukera ematen du
- Aparkalekuen gertutasuna

✗ Cons

- Zabor-kamioia kale bakar batetik igaroko da, biraketa-erradioa nahikoa izanik, baina egungoa baino txikiagoa



1 2 3 4 5

02 - Artearaino zabaldu eta baskula kentzea

Baskula kenduz gero sarrera alda daiteke, Parral plazaren erdigunea libratuz. 01 aukeraren bigarren fase gisa planteatu liteke.

✓ Pros

- Pertsonak ardatz ditu
- Elementu guztiak integratzen ditu
- Mota guztietako ibilgailuek zirkulatzeko aukera ematen du
- Aparkalekuen gertutasuna

✗ Cons

- Esku-hartze handiagoa, konplexuagoa eta garestiagoa
- Nahiz eta bidea nahiko zabala izan, zuhaitzak gehiago inausi beharko lirateke



1 2 3 4 5

03 - Udaletxearen eta haurrentzako gunearen artean kalea (ordutegi mugatuan)

Udaletxearen eta haurrentzako gunearen artean garai jakin batzuetan (hala nola asteburuetan, jaiegunetan, etab.) itxi daitezkeen kale bat planteatu daiteke.

✓ Pros

- Pertsonak ardatz ditu
- Neurri egokiko esku-hartzea
- Mota guztietako ibilgailuek zirkulatzeko aukera ematen du

✗ Cons

- Ibilgailuek oinezkoak harrapatzeko arriskua
- Bolardorik jartzen ez bada, autoek plazan aparkatzeko arriskua
- Aparkaleku gutxiago

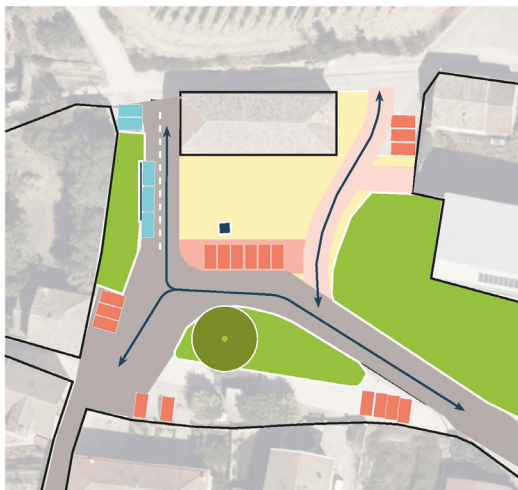

1 2 3 4 5

04 - Bide zuzena eskuinaldean

Saioan zehar, herritar batek jolas-parkea plazaren erdigunera eramatzeko aukera proposatu zuen, bide zuzen bat sortuz.

✓ Pros

- Haurrentzako gunea udaletxera hurbiltzen du

✗ Cons

- Ibilgailuek oinezkoak harrapatzeko arriskua frontoirantz edo dolerarentz gurutzatzean.
- Fisikoki bereizi ezean, autoak plazan aparkatzen jarraitzeko arriskua
- Kostu handiagoa



1 2 3 4 5

05 - Berregituraketa osoa, bide bakarra eskuinaldean

Trafikoa eskuineko bidean zentralizatuz gero, plazako eremua merenderorantz handitu ahal izango litzateke.



Pros

- Eremu handiagoa udaltxearen parean



Cons

- Ibilgailuek oinezkoak harrapatzeko arriskua frontoirantz edo dolarerantz gurutzatzean
- Lur-mugimendu kostu handiagoa, malda duen bide berri bat egin beharko litzatekeelako
- Artearen eremuan, autobusen maniobragarritasuna konplexuagoa

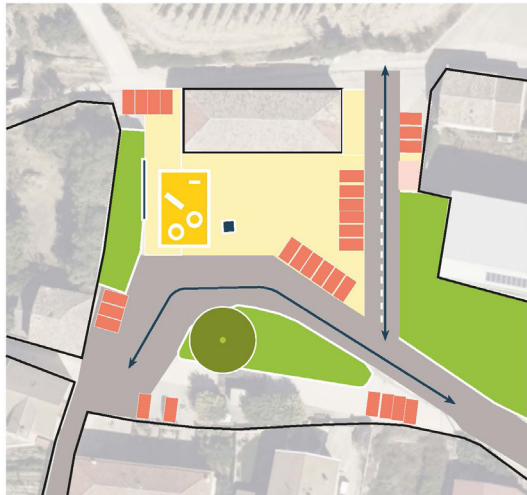

1

2

3

4

5

06 - Lerrokadurak mantendu

Konponbide trinkoa, existitzen diren lerrokadurak mantentzen dituen eta plazaren inguruko esku-hartzea txikiagotzen duena, elementuen arteko konexioa lortuz.



Pros

- Pertsonak ardatz ditu
- Neurri egokiko esku-hartzea
- Mota guztietako ibilgailuek zirkulatzeko aukera ematen du
- Aparkalekuen gertutasuna



Cons

- Aparkaleku gutxiago
- Galtzadaren eremuarentzat soluzio desegokia, triangelu irregular bat geratzen baita.



1

2

3

4

5

ARELLANO JASANGARRIA

"Vive Arellano/Arellano Bizi" Plan Estrategikoan gehien baloratu zen alderdietako bat jasangarritasuna izan zen. Horregatik, egoki deritzogu Plazaren diseinuari ikuspegi honetatik ekitea, funtzionaltasunaren, estetikaren eta jasangarritasunaren arteko oreka aurkitu nahian.

Zure ustez, zer jasangarritasun neurri hartu beharko lirateke plaza eraldatzeko? Hautatu gehienez 2 aukera

- | | |
|--|--|
| <input type="checkbox"/> Hiri-altzariak berrerabiltzea | <input type="checkbox"/> Zuhaitzak landatzea, itzalak eta biodibertsitatea hobetzeko |
| <input type="checkbox"/> Inguruko materialak erabiltzea (zirkuitu laburrekoak) | <input type="checkbox"/> Euri-ura biltzeko sistema bat instalatzea |
| <input type="checkbox"/> Material birziklatuak erabiltzea | |

Besteak

Planteatuko al zenuke zoladura iragazkorra plazaren zatiren batean, piknikgunean adibidez?

- Bai
- Ez

IRADOKIZUNAK

Proposa iezazkiguzu hurrengo parte-hartze saioan lantzeko beste iradokizun batzuk



Finantzatzailea:

Gobierno de Navarra  Nafarroako Gobernua

